ParkBad
Familien- und Freizeitbad Kriftel

Information
für unsere Badegäste

Bitte warten!

Halten Sie in allen Räumen die geboteten Abstandsregeln ein.

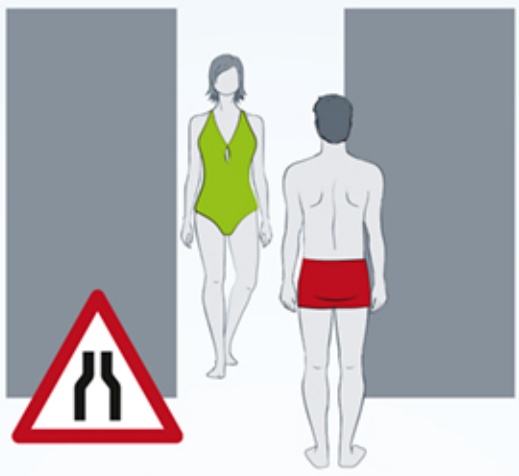

Bitte warten!

In engen Räumen warten Sie bitte, bis anwesende Personen sich entfernt haben.

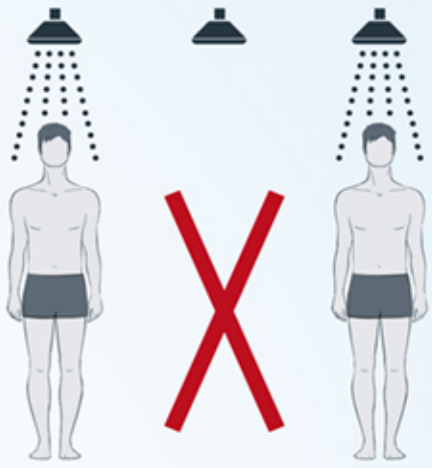

Abstand halten!

Dusch- und WC-Bereiche dürfen nur von max. zwei Personen betreten werden. Halten Sie auch hier die gebotenen Abstandsregeln ein.

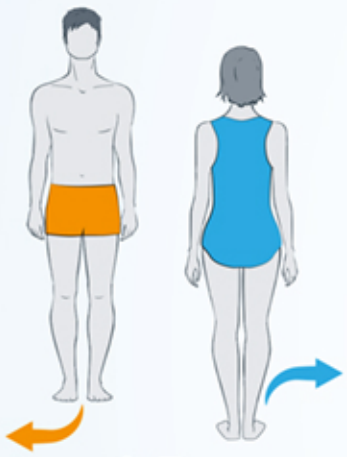

1,5 m
Abstand halten!

Vermeiden Sie auf dem Beckenumgang enge Begegnungen und nutzen Sie die gesamte Breite (in der Regel 2,50 m) zum Ausweichen.

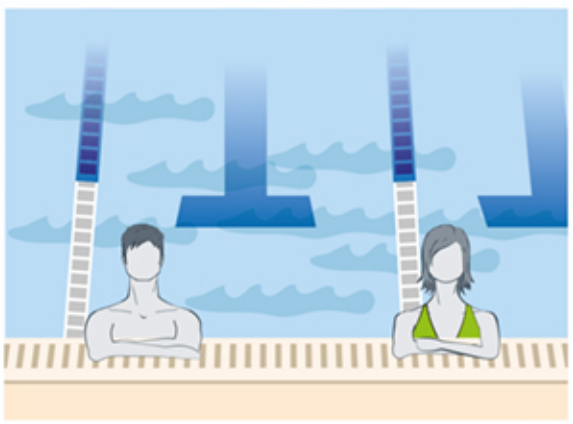

1,5 m
Abstand halten

Halten Sie am Beckenrand (Beckenraststufe) Abstand zu anderen Badegästen.

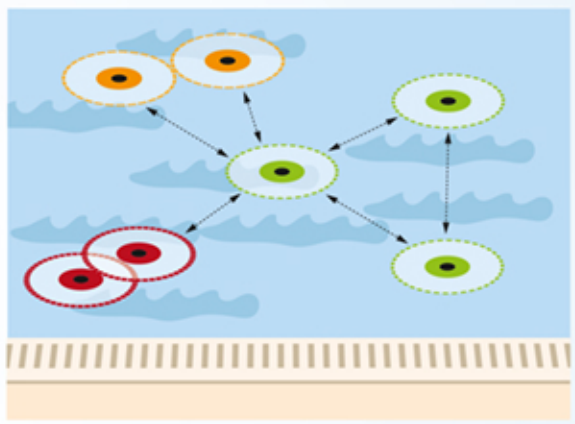

1,5 m
Abstand halten

Auch im Schwimmbecken gibt es Zugangsbeschränkungen, beachten Sie bitte die Hinweise des Personals und halten Sie beim Schwimmen den gebotenen Abstand.

Bitte warten!

Halten Sie auch im Außenbereich die gebotenen Abstandsregeln ein. Bei Engstellen warten Sie bitte, bis anwesende Personen sich entfernt haben.

1,5 m
Abstand halten

Halten Sie auch im Außenbereich, auf der Liegewiese und den Spielflächen ausreichend Abstand zu anderen Badegästen.

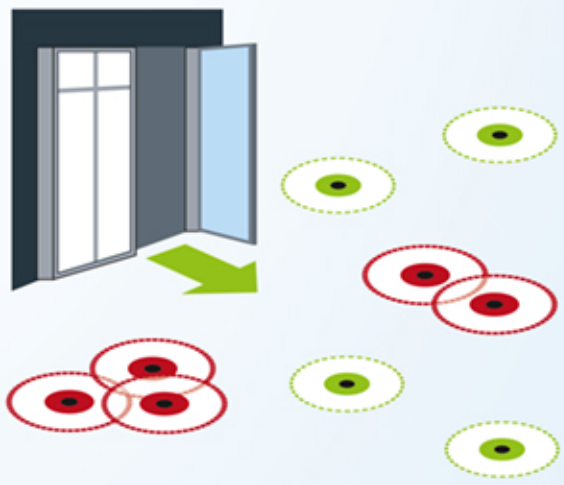

Abstand halten

Verlassen Sie das Schwimmbad nach dem Schwimmen unverzüglich und vermeiden Sie Menschenansammlungen.

ParkBad
Familien- und Freizeitbad Kriftel

Parkbad Kriftel
Parkstraße 9
65830 Kriftel

Tel: 06192/47198
Mail: meinParkbad@kriftel.de
www.kriftel.de

Kriftel
Obstgarten des Vordertaunus

Betreiber ist die Gemeinde Kriftel.